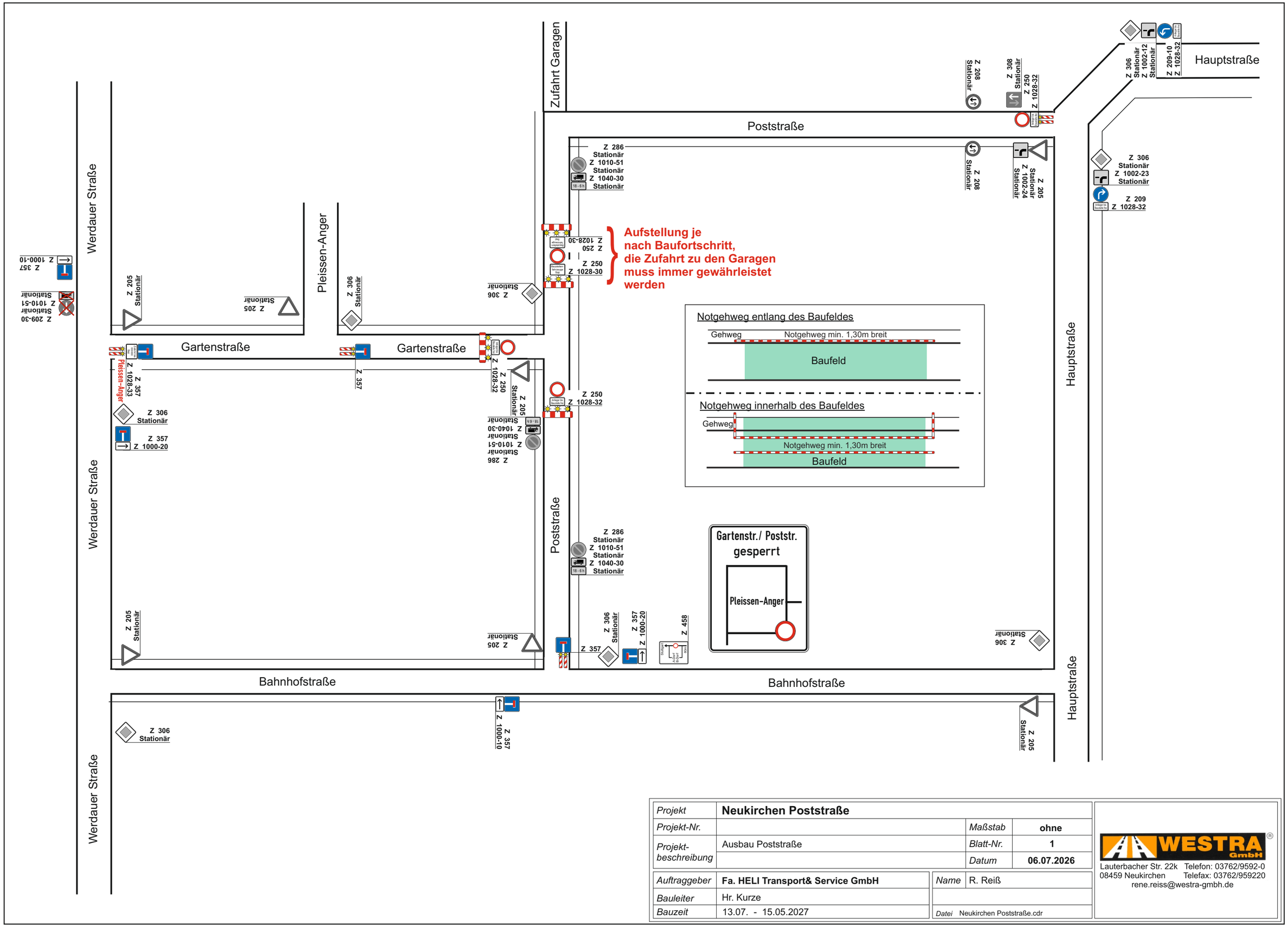

Projekt	**Neukirchen Poststraße**		
Projekt-Nr.		*Maßstab*	**ohne**
Projekt-beschreibung	Ausbau Poststraße	*Blatt-Nr.*	**1**
		Datum	**06.07.2026**

Auftraggeber	**Fa. HELI Transport& Service GmbH**	*Name*	R. Reiß
Bauleiter	Hr. Kurze		
Bauzeit	13.07. - 15.05.2027	*Datei*	Neukirchen Poststraße.cdr

WESTRA GmbH
Lauterbacher Str. 22k Telefon: 03762/9592-0
08459 Neukirchen Telefax: 03762/959220
rene.reiss@westra-gmbh.de